

Universität
Konstanz

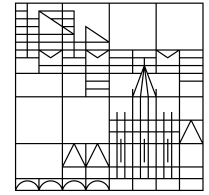

Einführungsveranstaltung

**Politik- und
Verwaltungswissenschaft**

für Bachelor-Studierende

Universität Konstanz



Dr. Anna Vollert

16.10.2023

Einführungswoche des Fachbereichs

Montag, 16.10.2023

	Uhrzeit	Ort
➔ Einführung BA Politik- und Verwaltungswissenschaft (Dr. Anna Vollert)	10:00 – 11:30	R 513

Dienstag, 17.10.2023

	Uhrzeit	Ort
➔ Einführung zu ZEuS für Studienanfänger*innen (ZEuS Team)	10:15 – 11:15	R 712 & online
Einführung Bachelor of Education Politikwissenschaft (Dr. Lutz-Henning Pietsch)	15:15 – 16:45	D 432

Mittwoch, 18.10.2023

	Uhrzeit	Ort
➔ Einführung in die IT- und Bibliotheksdienste für Bachelorstudierende (Judith Heeg)	10:00 – 11:00	R 513
➔ Einführung zu ZEuS für Studienanfänger*innen (ZEuS Team)	13:45 – 14:45	R 712 & online
Begrüßung der Erstsemester durch den FB (Professor*innen des Fachbereichs)	15:15 – 16:45	R 711

Freitag, 20.10.2023

	Uhrzeit	Ort
Einführung Bachelor Nebenfach (inkl. WiPäd) Politikwissenschaft (Dr. Anna Vollert)	10:00 – 11:30	D 432

Montag, 23.10.2023

	Uhrzeit	Ort
Einführung BA-Vertiefungsstudium und BA-Arbeit (Dr. Anna Vollert)	10:00 – 11:30	E 404

Einführung ZEuS

Dienstag, den 17.10.2023, 10:15 - 11:15 Uhr, R712 (Deutsch):

<https://uni-konstanz->

[de.zoom.us/j/99053515726?pwd=RmdVUklnNdXlzSkF5VS83UFE5YTFvUT09](https://uni-konstanz-de.zoom.us/j/99053515726?pwd=RmdVUklnNdXlzSkF5VS83UFE5YTFvUT09)

Meeting-ID: 990 5351 5726, Kenncode: 223044

Mittwoch, den 18.10.2023, 13:45 - 14:45 Uhr, R712 (Deutsch):

<https://uni-konstanz->

[de.zoom.us/j/93004461712?pwd=RWpJa2c2RjE5aHJzTmJzOTA1bTJxUT09](https://uni-konstanz-de.zoom.us/j/93004461712?pwd=RWpJa2c2RjE5aHJzTmJzOTA1bTJxUT09)

Meeting-ID: 930 0446 1712, Kenncode: 622337

Dienstag, den 24.10.2023, 15:30 - 16:30 Uhr, R513 (Englisch):

<https://uni-konstanz->

[de.zoom.us/j/98504508223?pwd=VkgxU3YzaEc5WXg3cUdpSTVoc29Edz09](https://uni-konstanz-de.zoom.us/j/98504508223?pwd=VkgxU3YzaEc5WXg3cUdpSTVoc29Edz09)

Meeting-ID: 985 0450 8223, Kenncode: 514809

Kurze Einführungsvideos für Erstsemester im ZEuS-Wiki:

<https://de.zeus-wiki.uni-konstanz.de/>

Einführungswoche: Weitere Veranstaltungen

16.10.2023, 16:00 Uhr, Konzil

Feierliche Begrüßung durch die Rektorin

Weitere fachübergreifende Veranstaltungen und Informationen (Bib, SLI, Sport etc.):

<https://www.uni-konstanz.de/studieren/vor-dem-studium/studienstarter/begleitende-willkommensveranstaltungen-fuer-alle-erstsemester/>

Überblick

1. Politik- und Verwaltungswissenschaft an der Universität Konstanz
2. Studienaufbau Bachelor Politik- und Verwaltungswissenschaft
3. Allgemeine Regeln des Fachbereichs
4. Serviceangebote für ein gelungenes Studium
5. Fragen

1. Politik- und Verwaltungswissenschaft an der Universität Konstanz



Universität Konstanz

- Gründung 1966 als Reformuniversität
 - Durchgehend erfolgreich bei der Exzellenzinitiative (2007, 2012, 2019)
 - THE Ranking 2022: Ranggruppe 201-250 weltweit (von 1000 besten Unis)
 - CHE Ranking 2021: Spitzenplatzierung in 42 Wertungen

 - Studierende: 10.138
 - Personal: 2.558
 - ProfessorInnen: 219
 - Wiss. Personal: 926
- (Stand: 2022/23)

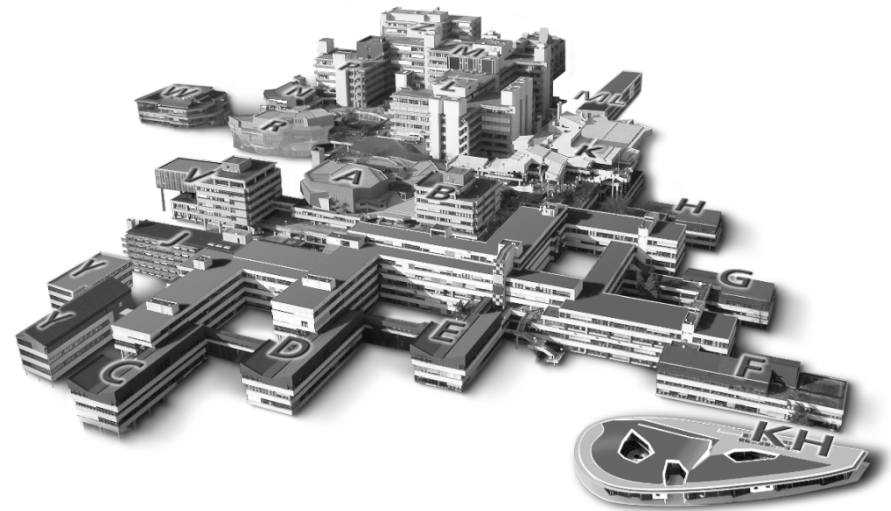

Sektionen und Fachbereiche

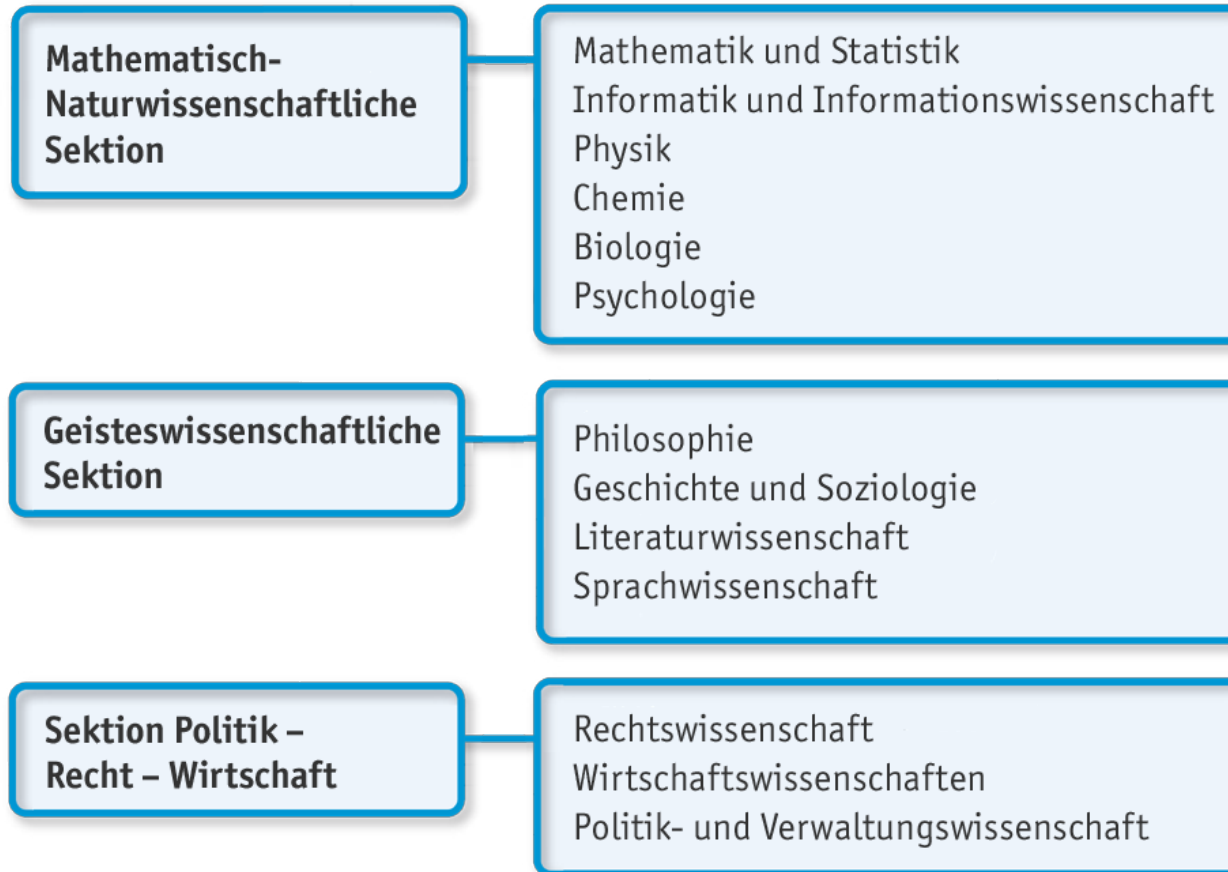

Der Fachbereich

Global Ranking of Academic Subjects („Shanghai Ranking“) 2022:

- **2. Platz (DE)** in Political Science
- **4. Platz (DE)** in Public Administration

CHE-Hochschulranking 2021:

- **Spitzengruppe in 9 von 11 Kategorien**, bundesweit eines der besten Ergebnisse
- Besonders hervorzuheben sind: **Unterstützung der Studienorganisation, Unterstützung für Auslandsstudium und Bibliotheksausstattung**

Der Fachbereich

Zahlen WiSe 2022/23:

- Studierende: 1063
 - davon weiblich: 49,2 %
 - davon international: 19,3 %
- Professuren: 18
- Juniorprofessuren: 6
- Wissenschaftliches Personal: 74

Der Fachbereich - Schwerpunkte

Internationale
Beziehungen

Vergleichende
Politik und Policy-
Analyse

Theorie und
Methoden

Verwaltungs-
wissenschaft

Management

Der Fachbereich - Studiengänge

Bachelor:

- Bachelor Politik- und Verwaltungswissenschaft
- Nebenfach Politikwissenschaft
- Bachelor of Education Politikwissenschaft

Master:

- Master Politik- und Verwaltungswissenschaft (mit mehreren Double Degree Optionen)
- Master of Education Politikwissenschaft
- Master Social and Economic Data Science

Promotion

- Graduate School of the Social and Behavioral Sciences (GSBS)

Profil des Studiengangs: das wichtigste in Kürze

- Interdisziplinär
- Praxisorientiert
- International
- Lehre aus Forschung
- Methodenfundiert
- Persönlich



2. Studienaufbau

Politik- und Verwaltungswissenschaft



Studienaufbau

Basisstudium

- 12 Grundlagenvorlesungen
- 2 Proseminare

1.-3. Semester

Arbeitsaufenthalt

- 6 Monate Praktikum

4. Semester

Vertiefungsstudium/ Auslandsaufenthalt

- 4 Vertiefungsseminare
- 3 Wahlpflichtveranstaltungen

5.- 6. Semester

- Bachelor-Kolloquium
- Bachelor-Arbeit

6. Semester



Studienaufbau: Basisstudium

	Bereich 1 Methodenlehre	Bereich 2 Wissenschaftliches Arbeiten	Bereich 3 Politikwissenschaft				Bereich 4 Verwaltungswissenschaft und Management		Bereich 5 Interdisziplinäre Grundlagen	ECTS
	Modul 1 Methodenlehre (18 cr)	Modul 2 Wissenschaftliches Arbeiten (12 cr)	Modul 3 Politische Systeme (12 cr)	Modul 4 Politische Theorie (6cr)	Modul 5 Policy-Analyse (6 cr)	Modul 6 Internationale Beziehungen und europäische Integration (9cr)	Modul 7 Management (12 cr)	Modul 8 Verwaltung (6cr)	Modul 9 Interdisziplinäre Grundlagen (15 cr)	
1. Sem. (WS)	Empirische Methoden 9 cr		Das politische System Deutschlands 6 cr				Personal und Organisation 6 cr	Einführung in die Verwaltungs- wissenschaft 6 cr	Haushalt und Finanzen* 6cr oder, wahlw. Öffentliches Recht* 6 cr	33 cr
2. Sem. (SS)	Statistik 9 cr	Proseminar 1** (wahlw. Politik oder Management/Verw.) 6 cr	Analyse & Vergleich politischer Systeme 6 cr	Staats- und Demokratiethorie 6 cr			Strategie und Führung 6 cr			33 cr
3. Sem. (WS)		Proseminar 2** (wahlw. Politik oder Management/Verw.) 6 cr			Einführung in die Policy-Analyse 6 cr	Internationale Beziehungen und europäische Integration 9 cr			Einführung VWL* 9 cr oder, wahlw. Introduction to Survey Methodology (6 cr) + Übung (3 cr)*	30 cr

Orientierungsprüfung

Empirical Research
Methods

Das politische System
Deutschlands

Personal und
Organisation

- Lehrveranstaltungen/Prüfungen müssen im **1. Semester** belegt werden
- falls die Prüfung bis zum Ende des 3. Semesters nicht bestanden: Verlust des Prüfungsanspruchs (außer das Versäumnis ist nicht selbst zu vertreten)
- Anmeldung zu den Vorlesungen via ZEuS (**02.10.23 - 15.01.24**)
- **automatische Anmeldung zur Prüfung** (sowohl zum Ersttermin als auch beim Nichtbestehen zur Wiederholungsprüfung)
- **maximal eine Wiederholung**

Proseminare (2. und 3. Semester)

- Kleine Gruppen (ca. 15 Teilnehmer)
- Aktuelle politik- und verwaltungswissenschaftliche Themen
- Kompetenzerwerb im Bereich des wissenschaftlichen Arbeitens
- Es muss je ein politik- und ein verwaltungswissenschaftliches Proseminar absolviert werden
- **Anmeldung zu Semesterbeginn über ZEuS, Zuteilung der Plätze über ein Losverfahren + Prüfungsanmeldung in ZEuS (Dez – Jan oder Mai – Juni)**
- Information über Email-Verteiler *polverstudis* und auf der Homepage
- Abgabe Hausarbeiten: 31.03. (WiSe) bzw. 15.09. (SoSe)

Proseminare (2. und 3. Semester)

Kompetenzerwerb im Bereich des wissenschaftlichen Arbeitens: [Grundlagen](#)

Proseminar I

2. Semester, Sommersemester

- Literaturrecherche
- Literaturanalyse
- Exzerpte
- Zitieren
- Plagiatsprävention
- Präsentationen gestalten

Proseminar II

3. Semester, Wintersemester

- Schreibprozess
- Forschungsfragen und Hypothesen
- Gliederung
- Exposé
- Seminararbeit

Arbeitsaufenthalt

- Arbeitsaufenthalt = 6-monatiges Pflichtpraktikum
- im Anschluss an das Basisstudium (Empfehlung: 4. Semester)
- eigenständige Suche eines Praktikumsplatzes; aber **Unterstützung**: Praktikumsarchiv, Praktikumsbörse des Fachbereichs (aktuelle und interessante Ausschreibungen für den Arbeitsaufenthalt), Beratung in Sprechstunden, E-Mail-Verteiler „PoVer-Jobs“ (<https://mailman.uni-konstanz.de/mailman/listinfo/polverjobs>)
- **vielfältige Möglichkeiten**: Privatwirtschaft, öffentlicher Sektor, internationale Organisationen, Kultur, NGOs, etc.
- weitere Informationen: Homepage → Service und Beratung → Arbeitsaufenthalt und Praktika
- Ansprechpartnerin: Herr **Dr. Lutz-Henning Peitsch**, praktika.polver@uni.kn
- Infoveranstaltung: voraussichtlich **April 2024**

Studienaufbau: Vertiefungsstudium

	Bereich 6 Praktikum	Bereich 7 Vertiefungsbereich					Bereich 8 Wahlpflichtbereich	Bereich 9 Abschlussarbeit	ECT S
	Modul 10 Arbeitsaufenthalt/Praxisorientierung (30cr)	Modul 11 Internationale Beziehungen und europäische Integration (6cr)	Modul 12 Management und Verwaltung (6cr)	Modul 13 Vergleichende Politik und Policy-Analyse (6cr)	Modul 14 Theorie (6cr)	Modul 15 Methoden (6cr)	Modul 16 Wahlpflichtbereich (18 cr)	Modul 17 Abschlussmodul (12 cr)	
4. Sem. (SS)	6-monatiger Arbeitsaufenthalt 30 cr								30 cr
5. Sem. (WS)		Vertiefungsseminar aus dem Bereich <i>Internationale Beziehungen und europäische Integration</i> 6 cr	Vertiefungsseminar aus dem Bereich <i>Management und Verwaltung</i> 6 cr	Vertiefungsseminar aus dem Bereich <i>Vergleichende Politik und Policy-Analyse</i> 6 cr	Vertiefungsseminar aus dem Bereich <i>Theorie</i> 6 cr	Vertiefungsseminar aus dem Bereich <i>Methoden</i> 6 cr	Wahlpflichtveranstaltung 6 cr		30 cr
6. Sem. (SS)		Es müssen vier Prüfungsleistungen (Seminare) aus mindestens drei der fünf Module geleistet werden → Möglichkeit der Vertiefung eines Moduls durch das Belegen von zwei Seminaren					Wahlpflichtveranstaltung 6 cr		
							Wahlpflichtveranstaltung 6 cr	BA-Arbeit 10 cr	

Studienaufbau: Vertiefungsstudium

	Bereich 6 Praktikum	Bereich 7 Vertiefungsbereich					Bereich 8 Wahlpflichtbereich	Bereich 9 Abschlussarbeit	ECT S
	Modul 10 Arbeitsaufenthalt/Praxisorientierung (30cr)	Modul 11 Internationale Beziehungen und europäische Integration (6cr)	Modul 12 Management und Verwaltung (6cr)	Modul 13 Vergleichende Politik und Policy-Analyse (6cr)	Modul 14 Theorie (6cr)	Modul 15 Methoden (6cr)	Modul 16 Wahlpflichtbereich (18 cr)	Modul 17 Abschlussmodul (12 cr)	
4. Sem. (SS)	6-monatiger Arbeitsaufenthalt 30 cr								30 cr
5. Sem. (WS)		Vertiefungsseminar aus dem Bereich	Vertiefungsseminar aus dem Bereich	Vertiefungsseminar aus dem Bereich	Vertiefungsseminar aus dem Bereich	Vertiefungsseminar aus dem Bereich	Wahlpflichtveranstaltung 6 cr		30 cr
6. Sem. (SS)		<div style="border: 2px solid black; padding: 10px; text-align: center;"> <p>4 Seminare aus mindestens 3 Modulen</p> <p>Mindestens eine englischsprachige Veranstaltung</p> </div>					Wahlpflichtveranstaltung 6 cr	BA-Kolloquium 2 cr	24 cr
							Wahlpflichtveranstaltung 6 cr	BA-Arbeit 10 cr	
		* Möglichkeit der Vertiefung eines Moduls durch das Belegen von zwei Seminaren					Wahlpflichtveranstaltung 6 cr		

Vertiefungsseminare (Bereich 7, Module 11-15)

Große Themenvielfalt (jedes Semester ca. 10 unterschiedliche Seminare pro Bereich, insgesamt ca. 50 Seminare)

Aktuelle und forschungsnahe Themen

Anmeldeverfahren WiSe 2023/24 (als Beispiel):

- Aktuelle Informationen unter: <https://www.polver.uni-konstanz.de/studium/vorlesungsverzeichnis-1/>
- Erste Woche - Shopping Week → verbindliche Anmeldung zu den Lehrveranstaltungen über ZEuS: **23.10.23** (10 Uhr) - **27.10.23** (17 Uhr)
- Anmeldung Prüfungsleistung via ZEuS zwingend: **1.12.23 - 15.01.24**
- Abgabe Hausarbeiten: 31.03. (WiSe) bzw. 15.09. (SoSe)
- Fristverlängerung nicht möglich (Ausnahmen siehe unten)

Vertiefungsseminare (5.-6. Semester)

Kompetenzerwerb im Bereich des wissenschaftlichen Arbeitens: **Vertiefung**

Übergeordnetes Ziel: **Vorbereitung auf die Bachelorarbeit**

Fünf Kategorien der Vertiefungsseminaren je nach den Lernzielen:

1. Forschungsüberblick
 2. Theorieentwicklung
 3. Forschungsdesign
 4. Datenerhebung und -analyse
 5. Forschungsbasierter Transfer
- Jedes Seminar gehört mind. 2 Kategorien an
 - In jedem Vertiefungsmodul (11-15) gibt es verschiedene Kategorien der Seminare

Vertiefungsseminare

- Lernziele der einzelnen Seminare: siehe ZEuS
- **Empfehlung:** mind. ein Vertiefungsseminar aus der Kategorie **Forschungsdesign** und/oder **Datenerhebung und -analyse** belegen
- Weitere Informationen: <https://www.polver.uni-konstanz.de/studium/bachelor/bapolver/vertiefungsbereich/kategorien-der-vertiefungsseminare/>

Modul 16 (Wahlpflichtbereich)

Mindestens 3 Lehrveranstaltungen/18 ECTS:

- Vertiefungsseminare Politik- und Verwaltungswissenschaft
- Statistiksoftware (Stata, R), Informationskompetenz etc.
- Kurse aus **benachbarten Fächern** (Geschichte, Informatik, Philosophie, Psychologie, Rechtswissenschaft, Soziologie, Wirtschaftswissenschaft)
- **Schlüsselqualifikationen oder Sprachkurse** (max. 3 ECTS)
- Benotete, schriftliche Prüfungsleistung notwendig!

- Wenn **Auslandsaufenthalt** geplant: Wahlpflichtbereich zum Teil offen lassen (Anerkennung aus dem Ausland erfolgt oft im Wahlpflichtbereich)

Auslandsaufenthalt



- Auslandsaufenthalt ist **obligatorisch**
- Entweder **ein Auslandsstudium** (mind. 1 Semester an einer Partnerhochschule) oder ein **Praktikum im Ausland** (mind. 3 Monate)
- Ausnahmen möglich → Formloser Antrag
- Empfehlung des Fachbereichs für ein Auslandssemester: **5. Semester**

- Informationen zum Auslandsstudium: **Einführungsveranstaltungen (November)**
- Bewerbungsfrist Erasmusprogramme: **1. Februar**
- Mindestens **18 ECTS-Credits** im Ausland belegen (Anerkennungen möglich)

- Weitere Informationen zum Auslandsstudium und -praktikum
- Ansprechpartnerin: **Frau Piret Sharinghousen** (Erasmuskoordinatorin), D 326, erasmus.polver@uni.kn

Studienplan 1. Semester – Empfehlung

Termine der Tutorien werden in der ersten Sitzung der jeweiligen Vorlesung bekannt gegeben!

	Montag	Dienstag	Mittwoch	Donnerstag	Freitag
08:15 – 09:45	Kunze Personal und Organisation Konzil 1	Mergel Einführung in die Verwaltungs- wissenschaft Online			
10:00 – 11:30	Zuber Das politische System Deutschlands Konzil 1				
11:45 – 13:15		Shikano Empirical Research Methods – Sitzung I Konzil 1			
13:30 – 15:00		Shikano Empirical Research Methods – Sitzung II Konzil 1		Thomann Haushalt und Finanzen R712	
15:15 – 16:45					
17:00 – 18:30					

Link nach Anmeldung
in ZEuS in ILIAS
sichtbar

Alternativ: Vorlesung
aus dem Bereich
„Öffentliches Recht“

+	Bachelor Studiengänge - Hauptfach
+	Biological Science (82027H)
+	British and American Studies (82913H)
+	Chemie (82032H)
+	Deutsche Literatur (82904H)
+	Französische Studien (82959H)
+	Geschichte (82068H)
+	Informatik (82079H)
+	Information Engineering (82779H)
+	Italienische Studien (82984H)
+	Kulturwissenschaft der Antike (82993H)
+	Life Science (82033H)
+	Literatur-Kunst-Medien (82992H)
+	Mathematik (82105H)
+	Mathematische Finanzökonomie (82776H)
+	Finanzmathematik (82777H)
+	Molekulare Materialwissenschaft (82034H)
+	Motorische Neurorehabilitation (84249H)
+	Nanoscience (82994H)
+	Philosophie (82127H)
+	Physik (82128H)
+	Politik- und Verwaltungswissenschaft (82176H)
+	Einführungsveranstaltungen des Fachbereichs Politik- und Verwaltungswissenschaft
+	Engelsprachige Kurse (Bachelor)
+	Bachelor Politik-/Verwaltung HF PO 2015
+	Bereich 1 Methodenlehre
+	Bereich 2 Wissenschaftliches Arbeiten
+	Bereich 3 Politikwissenschaft
+	Bereich 4 Verwaltung und Management
+	Bereich 5 Interdisziplinäre Grundlagen
+	Bereich 6 Praktikum
+	Bereich 7 Vertiefungsbereich
+	Bereich 8 Wahlpflichtbereich
+	Bereich 9 Abschlussarbeit

Studienplan 1. Semester - Wahlmöglichkeit

Wahlmöglichkeit im 1. Semester (**Modul 9 Interdisziplinäre Grundlagen**)

ACHTUNG: Nicht zu verwechseln mit Modul 16 Wahlpflichtbereich!!!

Haushalt und Finanzen

ODER

Öffentliches Recht

Eine der folgenden Veranstaltungen:

1. Staatsorganisationsrecht (Wintersemester)
2. Vertragsrecht I (Winter-/Sommersemester)
3. Allgemeines Verwaltungsrecht und Verwaltungsprozessrecht (Winter-/Sommersemester)
4. Grundrechte (Sommersemester)

Die jeweils andere Leistung kann im Modul 16 (Wahlpflichtbereich) belegt werden. Korrekte Anmeldung in ZEuS via [Studienplaner mit Modulplan](#).

Besonderheiten Rechtsvorlesungen

- Klären Sie zu Beginn des Semesters, welche Prüfungsleistung in der jeweiligen Vorlesung angeboten wird. **Nur schriftliche Prüfungsleistungen** werden im BA PolVer angerechnet, also Klausuren (ggf. Falllösungsklausuren) und Hausarbeiten (s. ZEuS).
- Für die Studierenden des FB PolVer werden **keine gesonderten Klausuren/Prüfungsformate** angeboten. Sie nehmen an der Prüfungsleistung teil, die für die Studierenden des BA-Nebenfachs Rechtswissenschaft (s. Anlage C der geisteswiss. PO) vorgesehen ist.
- Bei **Falllösungsklausur** wird Teilnahme an einer **Arbeitsgruppe am FB Rechtswissenschaft** empfohlen.
- Möchten Sie die Vorlesungen aus der Rechtswissenschaft wählen, sollten Sie an der **Einführungsveranstaltung für das Nebenfach Rechtswissenschaft** teilnehmen und sich bei Fragen an die **Studienberatung am FB Rechtswissenschaft** wenden.

Studienplan 3. Semester - Wahlmöglichkeit

Wahlmöglichkeit im 3. Semester (**Modul 9 Interdisziplinäre Grundlagen**)

ACHTUNG: Nicht zu verwechseln mit Modul 16 Wahlpflichtbereich!!!

Einführung in die Volkswirtschaftslehre (VWL)

aus dem Angebot des FB WiWi

ODER

Introduction to Survey Methodology + Tutorial

am FB Politik- und Verwaltungswissenschaft

- Die Leistung, die im Modul 9 nicht gewählt wurde, kann im Modul 16 (Wahlpflichtbereich) belegt werden
- **Wichtig:** Anmeldung zur Prüfung über [Studienplaner mit Modulplan](#) in ZEuS, damit die Anmeldung im korrekten Modul vermerkt wird!!!!

3. Allgemeine Regeln des Fachbereichs



Allgemeine Regeln der Fachbereichs

- In der [Mailingliste](#) „polverstudis“ des Fachbereichs anmelden: FB-Homepage → Service und Beratung → Beratungs- und Informationsangebote → Mailinglisten
- [Uni-Mailadresse](#) (vorname.nachname@uni-konstanz.de) schnell freischalten und E-Mails regelmäßig abrufen
- Prüfungsordnung (PO 2015) sorgfältig durchlesen
 - [Kenntnis der Prüfungsordnung wird vorausgesetzt!](#)
- Weiterführende Informationen auf der Website des Fachbereichs

Fristen und Termine



Veranstaltungsanmeldung

Anmeldung zu allen Lehrveranstaltungen auf **ZEuS**:

- **Vorlesungen/Kolloquien**: 02.10.23 - 15.01.2024
- **Proseminare/bestimmte Blockseminare**: 02.10.2023 - 16.10.2023
- **Vertiefungsseminare** („Shopping Week“): 23.10.2023 (10 Uhr) - 27.10.2023 (17 Uhr)

Link: <https://www.polver.uni-konstanz.de/studium/vorlesungsverzeichnis-1/>

Wichtig: Die Anmeldung zur **Veranstaltung** ersetzt nicht die Anmeldung zur **Prüfung!**

Separate **Anmeldung zur Prüfung über ZEuS** notwendig (Dezember-Januar)

Prüfungsanmeldung (inkl. Anmeldung zur Hausarbeit) im WiSe 2022/23

Anmeldung für alle Prüfungsleistungen*: **01.12.2023 – 15.01.2024**

Anmeldung Nachklausuren: **11.03.2024 – 15.03.2024**

*1. Termin Klausuren, Hausarbeiten in den Proseminaren und Seminaren, Wahlpflichtkurse des Fachbereichs, Kolloquien und alle Prüfungsleistungen, für die es keinen Nachtermin gibt

BITTE BEACHTEN:

Anmeldezeitraum für Klausuren anderer Fachbereiche (Öffentliches Recht, VWL, Prüfungen aus benachbarten Fächern im Modul 16) kann sich von unserem Fachbereich unterscheiden.

Anmeldung zu Prüfungsleistungen

- **ALLE Prüfungsleistungen müssen über ZEuS angemeldet werden (auch Proseminare, Seminare, Wahlpflichtkurse etc.!)**
- **Belegung der Lehrveranstaltung ≠ Anmeldung zur Prüfungsleistung!**
- Ausnahme: Anmeldung für die Klausuren der **Orientierungsprüfung** erfolgt **automatisch**
- Spätere Anmeldung ist in **keinem** Fall möglich
- Verpasste Anmeldung → Klausur/Seminar erst im nächsten Semester!
- ...daher melden Sie sich bitte **möglichst früh** an!
- **Anmeldung funktioniert nicht? Fragen? Probleme?** → Prüfungssekretariat (D 349, pruefungsverwaltung.polver@uni.kn) oder ZEuS-Support

Anmeldung zu Prüfungsleistungen

Know-How zum Studienstart (Online-Dienste im Studium):

<https://www.pocketguide.uni-konstanz.de/studienstart/#/>

ZEuS-Wiki:

https://de.zeus-wiki.uni-konstanz.de/wiki/ZEuS_Studierende

Empfehlung:

Anmeldung von Prüfungsleistungen über **Studienplaner mit Modulplan**
Fachsemester auf „Alle“ einstellen

Prüfungen

- **Klausurtermine (Haupttermin):** letzte Vorlesungswoche oder die ersten zwei vorlesungsfreien Wochen (Mitte bis Ende Februar)
- **Klausurtermine (Nachtermin):** Ende der vorlesungsfreien Zeit/Anfang der Vorlesungszeit (Ende März/Anfang April)
- Erstversuch beim Nachtermin möglich
ABER: **NICHT BEI ORIENTIERUNGSPRÜFUNGEN**
- ein Wiederholungsversuch
- zweite Wiederholung (**Härtefallantrag**): bei **höchstens einer** Prüfungsleistung des Basis - und einer des Vertiefungsstudiums (nicht bei der Orientierungsprüfung) auf Antrag. Info: <https://www.polver.uni-konstanz.de/service/formalitaeten/pruefungen/wiederholungen/>
- Empfehlung: Nachprüfung zum **nächstmöglichen** Termin

Rücktritt von Prüfungen

- Rücktritt **VOR** Anmeldefrist möglich (Ausnahme: Orientierungsprüfung)
- Rücktritt **NACH** Anmeldefrist nur aus anerkanntem Grund (z.B. ärztliches Attest – nur offizieller Vordruck)
- Rücktritt ohne anerkannten Grund → 5.0 (nicht bestanden)

Informationen unter <https://www.polver.uni-konstanz.de/service/formalitaeten/pruefungen/ruecktritt-krankmeldung-und-nachteilsausgleich/>

Rücktritt von Prüfungen

Rücktritt nach der Anmeldefrist möglich unter folgenden Bedingungen:

1. Krankheit

- Unverzüglich (vor Klausurtermin!) Mail an das Prüfungssekretariat (pruefungsverwaltung.polver@uni.kn)
- Offizielles Attestformblatt herunterladen und ausdrucken (s. nächste Folie)
- Arztbesuch am selben Tag und Attestformblatt ausstellen lassen
- Attest an das Prüfungssekretariat schicken (in Original; vorab gerne per Mail)

2. Andere wichtige Gründe

- Unverzüglich (vor Klausurtermin!) Mail an das Prüfungssekretariat (pruefungsverwaltung.polver@uni.kn)
- Antrag an den Prüfungsausschuss stellen und den Rücktrittswunsch begründen
- Wird genehmigt nur wenn der Grund nicht selbst zu vertreten ist

Verlängerung Bearbeitungszeit Hausarbeiten

- ❖ Die Hausarbeiten in den (Pro)seminaren sind grundsätzlich bis zur Deadline (31.03. bzw. 15.09.) bei der Lehrperson abzugeben

- ❖ Fristverlängerungen sind **nicht möglich**. Ausnahme: Nicht selbst zu vertretende Verhinderung während der Bearbeitungszeit, z.B. Krankheit. Wird nur durch die Prüfungsverwaltung ausgesprochen (**keine Absprachen mit Lehrenden!**).

- ❖ Die Regeln für die Fristverlängerung sind ähnlich wie für den Prüfungsrücktritt:
 - **Krankheit:** Unverzögliche Krankmeldung bei der Prüfungsverwaltung + Attestformblatt (Verlängerung = Dauer der Krankschreibung)
 - **Andere wichtige Gründe:** Antrag an den Prüfungsausschuss
 - **Achtung:** Freiwillige Tätigkeiten, Praktika, Auslandsaufenthalte etc. zählen nicht als triftiger Grund. Die Semesterferienzeit ist so zu planen, dass die Bearbeitung der Seminararbeit bis zur Deadline zeitlich möglich ist!



WICHTIG:

Die Krankmeldung muss **VOR Prüfungstermin erfolgen!
Rückwirkender Rücktritt nicht möglich!**

- Unverzögliche Email an das Prüfungssekretariat
- Attest so schnell wie möglich nachreichen!
- **Download des offiziellen Attestformulars** unter:
 - <https://www.polver.uni-konstanz.de/service/formalitaeten/formulare-und-downloads/formulare/>

Anerkennung von bereits erbrachten Prüfungsleistungen / Fachwechsel

Informationen:

FB-Homepage → Service und Beratung → Formalitäten im Studium →
Formulare und Downloads → Anerkennung von Prüfungsleistungen

1. Schritt

Vorab-Anfrage [auf Anerkennung](#) von Prüfungsleistungen

2. Schritt

Antrag auf Anerkennung von Studien- und Prüfungsleistungen im Bachelor
Studiengang Politik- und Verwaltungswissenschaft

Innerhalb von 12 Monaten ab Beginn des Studiums

Ansprechpartnerin: Dr. Anna Vollert (D 324)

Plagiatsprävention

Ein **Plagiat** liegt vor, wenn bei einer schriftlichen Arbeit Teile des Texts aus anderen Quellen wörtlich oder sinngemäß ohne Angabe der Quelle übernommen damit fälschlicherweise als eigene geistige Leistung ausgegeben werden.

Wir gehen strikt gegen Plagiate vor !!!



Ansprechpartner*innen / Studienberatung

Sprechzeiten:

Dienstag, Mittwoch, Donnerstag, 9:00-11:00 Uhr



**Dr. Anna
Vollert**
Bachelorstudiengänge
(inkl. Nebenfach)

Raum D 324
[bachelor.polver@uni-
konstanz.de](mailto:bachelor.polver@uni-konstanz.de)



**Dr. Lutz-
Henning Pietsch**
Arbeitsaufenthalt &
Lehramt (B.Ed./M.Ed.)

Raum D 322
[praktika.polver@uni-
konstanz.de](mailto:praktika.polver@uni-konstanz.de)



**Piret
Sharinghousen**
Auslandsstudium (In
& Out)

Raum D 326
[erasmus.polver@uni-
konstanz.de](mailto:erasmus.polver@uni-konstanz.de)



**Werner
Palz**
Masterstudiengang

Raum D 350
[master.polver@uni-
konstanz.de](mailto:master.polver@uni-konstanz.de)

Ansprechpartner*innen / Prüfungssekretariat

Prüfungs- und Studiensekretariat D 349

Sprechzeiten:

Dienstag, Mittwoch, Donnerstag, 9:00-11:00 Uhr

Tim Blankenhorn
Rümeysa Bozer
Claudia Orsinger



pruefungsverwaltung.polver@uni-konstanz.de

Ansprechpartner*innen / Fachbereichsverwaltung

Fachbereichssprecher:

Prof. Dr. Anke Hoeffler

Studiendekanin, Vorsitzende des Bachelor-Prüfungsausschusses:

Prof. Dr. Christina Zuber

Fachbereichsreferenten:

Michael Schuhmacher & Werner Palz

Emails: Hinweise für effektive Kommunikation

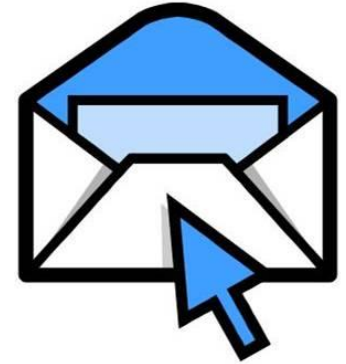

- bitte **nur an einen** Empfänger!
 - bitte immer **Namen & Matrikelnummer** sowie **Studiengang** angeben
 - Uni-Adresse benutzen
 - bitte an Konversationsverlauf anschließen, vorausgegangene Antworten nicht löschen
- Bitte zunächst prüfen, ob Sie die Antwort auf Ihre Fragen der Prüfungsordnung bzw. der Homepage entnehmen können (**Kenntnis der PO wird vorausgesetzt!**)

4. Serviceangebot

für ein gelungenes Studium



Need help?

**Die Beratungsangebote
an der Universität Konstanz**

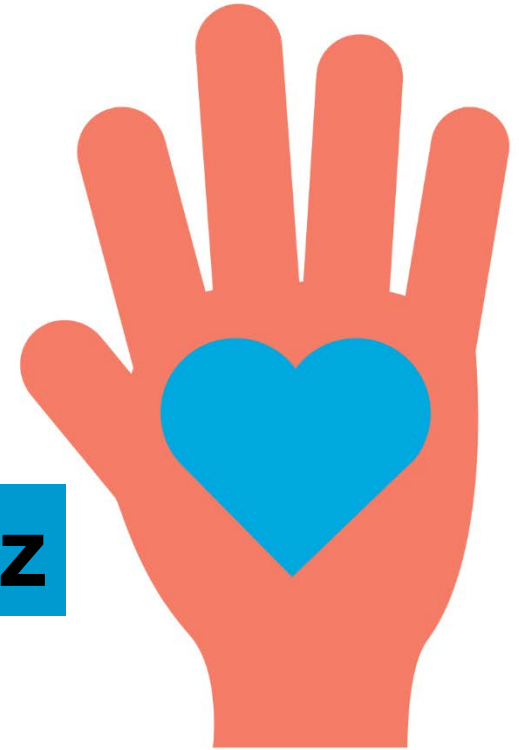

Hier finden Sie Hilfe bei Fragen, Sorgen und Zweifeln –
zum Thema Studium und allgemein
Kostenlos, vertraulich und individuell.



Das Beratungsnetz der Uni Konstanz

Anlaufstellen für viele weitere Themen

IM STUDIUM

	→ Studierenden-Service-Zentrum (SSZ)	→ Zentrale Studienberatung (ZSB)
	→ Career Service	→ Fachstudienberatung
	→ Prüfungsämter und -sekretariate	→ International Office
	→ Binational School of Education (BISE)	→ Seezeit Service Center
	→ IT- und Bibliotheksdienste des Kommunikations-, Informations-, Medienzentrums KIM	

WEITERE ANGEBOTE FÜR STUDIERENDE

	→ Sprachlehrinstitut, Schreibzentrum, SQ-Zentrum, QualiTut	→ Studierendenvertretung (StuVe) – kostenlose Rechtsberatung
	→ Studieren mit Kind	→ Barrierefrei studieren
	→ Mentoringprogramm	→ Sozialberatung
	→ Psychotherapeutische Beratungsstelle (PBS)	



- ☰ Das Datenkontrollblatt ✓
- ☰ Wie richte ich meine Uni-Mailadresse ein? ✓
- ☰ Was sind ILIAS und ZEuS und wie nutze ich sie? ✓
- ☰ UniCard und Bibliotheksnutzung ✓
- ☰ Unterstützung im Studium - überfachliche Tipps und Kursangebote ✓
- ☰ Last but not least... ✓

– www.uni-konstanz.de/studieren/beratung-und-service/

– www.pocketguide.uni-konstanz.de/studienstart



Studierenden-Service-Zentrum (SSZ) Die zentrale universitäre Orientierungsstelle

- Hilfe bei Studienangelegenheiten (UniCard, Studienbescheinigung, Anträge etc.)
- Weiterleitung an allgemeine Beratungseinrichtungen und fachspezifische Ansprechpartner*innen
- Terminvereinbarung zu Beratungsgesprächen
- Infothek zur Recherche und Mitnahme (Studien- und Berufsführer, Internationales Studium, Unterstützungsangebote etc.)



Ebene B4, gegenüber Bibliothek

– uni.kn/ssz

**Kontaktformular unter:
uni.kn/studieren/kontaktformular**



Zentrale Studienberatung Hilfe bei Fragen rund ums Studium

- Studienorientierung und Studienwahl
- Studienorganisation, Studienmanagement und Studienkompetenzen (Lernberatung, Prüfungsangst etc.)
- Studienzweifel, Fachwechsel, Studienabbruch

Raum D 409 – D 412

**Terminvereinbarung unter:
termin.zsb@uni-konstanz.de**



– uni.kn/zsb



Studis mit Studis (SmS) Das studentische Buddy-Begleitprogramm

- für Studierende mit oder nach einer psychischen Erkrankung, einer chronischen Erkrankung oder Mobilitätseinschränkung
- studentische Einzelbegleitung in Präsenz und online

Kontakt unter:
sms@uni-konstanz.de

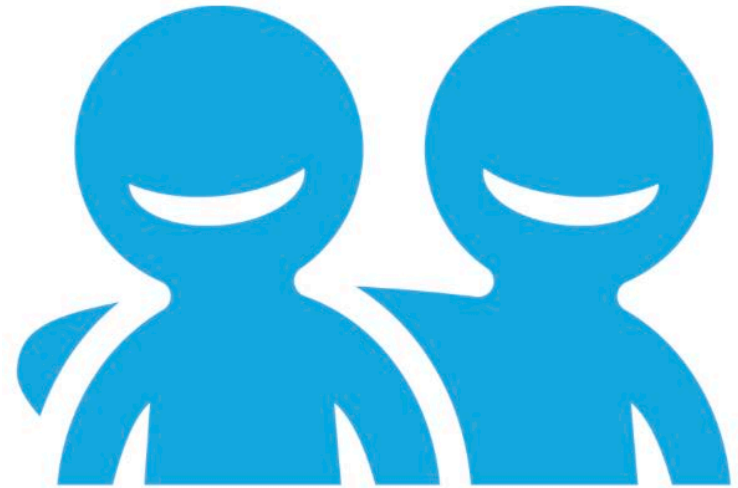

– uni.kn/studieren/sms



Psychologische Beratungsstelle (PBS) Hilfe bei Ängsten, Konflikten und Krisen

- persönliche Beratung durch Fachpersonal bei Schwierigkeiten und Problemen im Studium, im sozialen Umfeld und bei allen seelischen Belastungen
- auf Wunsch auch anonym
- in Präsenz und online

Gebäude K, Ebene K3, Raum K 313 - 315

**Terminvereinbarung unter:
pbs@seezeit.com**



***– seezeit.com/beratung/
[psychotherapeutische-beratung/](https://seezeit.com/psychotherapeutische-beratung/)***



Sozialberatung

Finanzierungshilfe, Sozialhilfe, Wohngeld

- Finanzierungshilfen außerhalb des BAföG, vor und während des Studiums wie z. B. Studienkredite wie KfW-Studienkredit, zinslose Darlehen, Sozialhilfe, Wohngeld
- Freitisch (kostenfreies Essen) für die Mensa
- Hilfe bei Studieren mit Kind oder Studieren mit Beeinträchtigung

Gebäude K, Ebene K3, Raum K 316

**Offene Sprechstunde (ohne Anmeldung):
Di 09.30 – 11.30 Uhr
oder Terminvereinbarung unter:
sozialberatung@seezeit.com**



studierendenwerk bodensee
seezeit

**– [https://seezeit.com/beratung/
sozialberatung/](https://seezeit.com/beratung/sozialberatung/)**

Lern- und Arbeitstechniken für die Uni

Tool-Box Erfolgreich studieren

Fachübergreifende Basics der Lern- und Arbeitstechniken im Studium:

- Studienstart und allgemeine Hinweise zum Studium
- Lernorganisation und Selbstmanagement
- Lern- und Arbeitstechniken
- Schreiben im Studium
- Prüfungskompetenz

Link Tool-Box Erfolgreich studieren

Angebote zur Lernberatung für Studierende (Veranstaltungsreihen, individuelle Beratung, Workshops)

Schreibzentrum

Die zentrale Anlaufstelle für alle Fragen rund um studentisches Schreiben

- Schreibberatung von Studi zu Studi
- Gemeinsames Schreiben
- Kurse und Workshops
- Materialien und Links

Kontakt:

Beratung persönlich und online, Terminbuchung via ILIAS

schreibzentrum@uni-konstanz.de

<https://www.uni-konstanz.de/schreibzentrum/>

TutorInnen-Training

Didaktische Grundlagen für die neuen Tutorinnen und Tutoren
Eigenes TutorInnen-Training am Fachbereich

- Know-How und Erfahrungsaustausch zu Lehr-Lernprozessen, didaktischen Methoden und Moderationstechniken
- Praktische Tipps für Ihr Tutorium
- Ausbau überfachlicher Kompetenzen im Bereich der Selbstpräsentation und Kommunikation

Weitere Informationen und Kontakt:

<https://www.uni-konstanz.de/lehren/qualifizierungsmoeglichkeiten-fuer-lehrende/qualitut/fuer-tutorinnen-und-tutoren/>

Dr. Anna Vollert, qualitut.polver@uni.kn

Beratung und Unterstützung bei

- Berufsorientierung
- Praktikum
- Berufseinstieg
- Bewerbung

z.B.

- Bewerbungsunterlagen-Check
- Vorträge, Workshops, Bewerbungstraining
- Individuelle Beratung
- Praktikums- und Stellenportal
- eLearning-Tool Praktikum
- Karrieretag kontaktpunkt
- und vieles mehr ...

→ alle Infos unter uni.kn/career-service



Praktikum

Ein gutes Praktikum kann den Berufseinstieg erheblich erleichtern.

Mit einem Praktikum erfüllst Du nicht nur eine Pflichtaufgabe, sondern erleichterst Dir auch den späteren Berufseinstieg. Denn ArbeitgeberInnen achten bei Bewerbungen vor allem auf die Praxiserfahrung. Darüber hinaus bieten Praktika die Möglichkeit, Kontakte für Deine berufliche Zukunft zu knüpfen. Für die Berufschancen nach dem Studium macht es also Sinn, Dich in Dein Praktikum richtig reinzuhängen.

Rahmenbedingungen

In einem Praktikum kannst Du Dich beruflich orientieren, Deine eigenen Interessen und Fähigkeiten überprüfen und neue Kompetenzen dazugewinnen. Damit Dein Praktikum Dich wirklich weiterbringt, solltest Du bei der Suche nach einem Praktikumsplatz darauf achten, dass **bestimmte Rahmenbedingungen** erfüllt werden.

Stellensuche

Um einen Praktikumsplatz zu finden, kannst Du unterschiedliche Strategien verfolgen. Zunächst einmal kannst Du in **Praktikums- und Stellenportalen** nach ausgeschriebenen Stellen suchen. Wenn Du ein bestimmtes Unternehmen im Sinn hast, bei dem Du gerne ein Praktikum absolvieren möchtest, lohnt sich immer ein Blick auf die Unternehmenshomepage - in der Regel werden dort ausgeschriebene Stellen veröffentlicht. Häufig werden Praktikumsplätze aber auch gar nicht erst ausgeschrieben, weil Arbeitgeber*innen davon ausgehen, dass Du Dich bei Interesse an einer Mitarbeit eigeninitiativ bei ihnen meldest. Frag also aktiv nach, falls Du auf der Homepage des Unternehmers keine Praktikumsausschreibungen findest.

Organisatorisches

Auch wenn Deine Bewerbung erfolgreich war und Du den Praktikumsplatz sicher hast, gibt es noch einiges zu tun. Hier findest Du einige Tipps, welche **organisatorischen Punkte** Du nicht vergessen solltest.

Praktikum im Ausland

Auslandserfahrung ist immer ein Pluspunkt im Lebenslauf. Um einen passenden Praktikumsplatz im Ausland zu finden, ist allerdings einiges an Eigeninitiative und Organisations talent erforderlich. Hier findest Du Tipps und Ressourcen für Deine **Praktikumssuche im Ausland**.

eLearning-Tool Praktikum

Du möchtest noch mehr aus Deinem Praktikum raus holen? Unser eLearning-Tool hilft Dir nicht nur bei der Praktikumsuche und Bewerbung, sondern begleitet Dich bis zum Abschlussgespräch mit wertvollen Tipps und Hilfestellungen. **Probier's aus!**

Kommunikations-, Informations-, Medienzentrum (KIM)



Services des Kommunikations-, Informations-, Medienzentrums (KIM): WLAN, die relevante Literatur fürs Studium – und der ganze Rest...

- zentral: Ihr Uni-Account (vorname.nachname@uni-konstanz.de):
Zugang für WLAN Mails, ILIAS, e-Books, ZEuS ...
- Literatur für Ihr Studium: gedruckt und online
- Arbeitsplätze in der Bibliothek

→ Alle wichtigen Informationen auf einen Blick: [Neu hier?](#)

KIM - Fragen zu IT- und Bibliotheksdiensten?

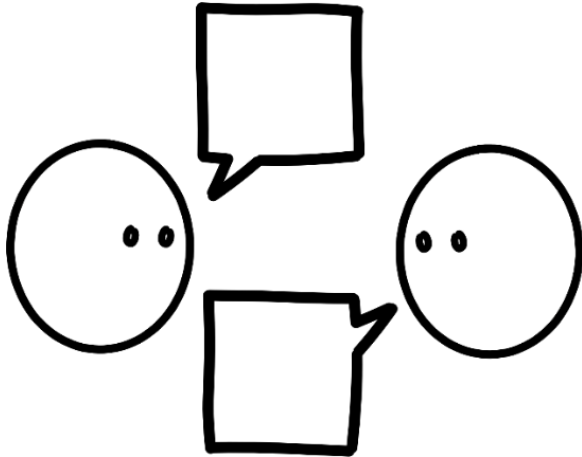

Grafik: Kücklich 2020: [10.5281/zenodo.3674561](https://zenodo.org/record/3674561)

- KIM-Beratung beantwortet Fragen zur Literaturrecherche, allgemeine Fragen zum KIM
E-Mail: beratung.kim@uni-konstanz.de
- KIM-IT-Support hilft bei Problemen mit dem Uni-Account und technischen Problemen
E-Mail: support@uni-konstanz.de
- Fachreferentin Ansprechpartnerin für Literaturwünsche und komplexere Recherche-
probleme
E-Mail: judith.heeg@uni-konstanz.de

qualifikation N



*Du vermisst bisher Nachhaltigkeitsaspekte in deinem Studium?
Du hast Lust dich intensiv mit Nachhaltigkeit auseinander zu setzen?
Du willst mehr wissen, verstehen und hinterfragen?
Dir ist es ein Anliegen ins Handeln zu kommen?
Du willst einen Beitrag zu einer nachhaltigen Transformation leisten?
Du bist auf der Suche nach Gleichgesinnten?
Du möchtest dich über Ideen und innovative Lösungen austauschen?*

**Dann ist das Nachhaltigkeitszertifikat *qualifikation N* der
Universität Konstanz genau das Richtige für dich!**

qualifikation N

Die *qualifikation N* basiert auf der Idee **Lernen.Umsetzen.Vernetzen** und besteht aus drei Modulen:

- **Modul 1 – Lernen:** Besuch von mindestens drei Nachhaltigkeitslehrveranstaltungen (insgesamt 9 ECTS)
- **Modul 2 – Umsetzen:** Planung und Realisierung eines eigenen Nachhaltigkeitsprojekts (3 ECTS)
- **Modul 3 – Vernetzen:** Teilnahme an mindestens zwei Netzwerktreffen mit lokalen Nachhaltigkeitsakteur*innen



qualifikation N

Du willst mehr wissen?

Dann schau auf unserer Homepage uni.kn/qualifikation-n vorbei, schreib uns eine Mail an qualifikation.n@uni-konstanz.de oder komm zur nächsten **Informationsveranstaltung!**

Nächste Infoveranstaltung qualifikation N

Mittwoch, 22.11.2023, 17:00 Uhr, P603 (DEUTSCH)

Mittwoch, 22.11.2023, 18:00 Uhr, P603 (ENGLISCH)



StuVe

StudierendenVertretung
Universität Konstanz



Was ist die **StuVe**?

Wir **vertreten** eure **Interessen** gegenüber der Uni, Seezeit, der Stadt und dem Land bei allem was euch und damit auch uns als Studis angeht. Seien es **Studiengebühren**, besserer **ÖPNV**, **kulturelle Angebote** oder eine **besser ausgestattete Uni**.

Durch uns gibt es außerdem vielfältige **Angebote** und **Projekte** für euch wie z.B. die **kostenlose Rechtsberatung**, das **Campus Festival**, das **Kulturticket**, die **Fahrradwerkstatt** oder die Förderung von **Hochschulgruppen**.

PROJEKT
FÖRDER
TOPF

RECHTS
BERATUNG

ERSTI-
VERSOR-
GUNG



NIGHTLINE
KONSTANZ

STREIKS

HASTE
MAL'N
SOFA?



BEST
OF

StuVe
Studierendenvertretung
Universität Konstanz



KULTUR
TICKET

FAHRRAD
WERKSTATT



LUMIÈRE
CAMPUS
KINO

CAM

PUS

KINO

UNI-
THEATER
KONSTANZ



CAMPUS
FESTIVAL

UND VIELES
MEHR

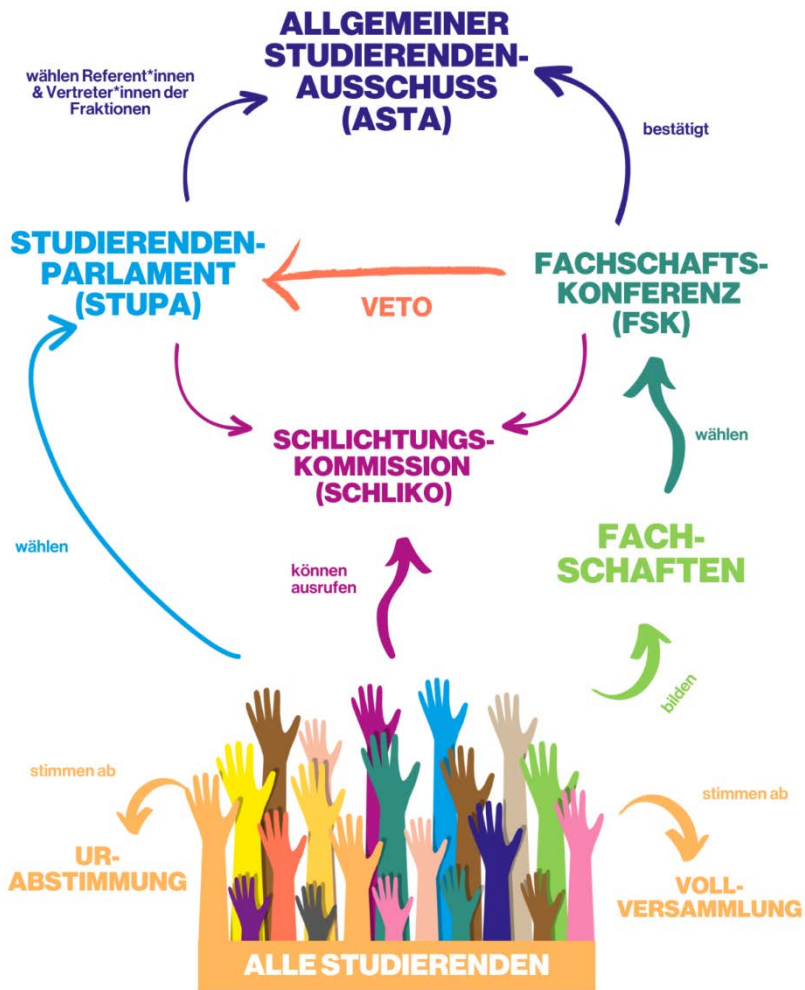

Ihr könnt euch bei uns auf verschiedenste Weise engagieren

Durch die **Fachschaften**

Durch das **Studierendenparlament**

Durch den **AStA** als **Referent*in**

Oder einem anderen **Amt** wie z.B. in der **Schlichtungskommission** oder die **Seezeitvertretung**

Oder ihr kommt vorbei, weil ihr Ideen für **Aktionen** und **Verbesserungen** habt

Wie könnt Ihr uns erreichen?

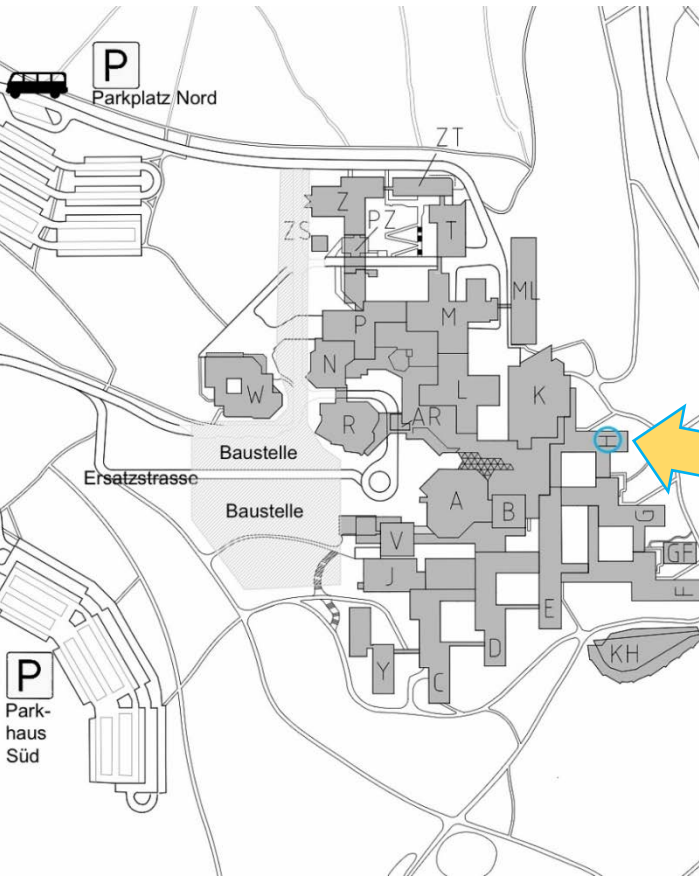

Schreibt uns eine Mail an
stuve@uni-konstanz.de

Oder kommt einfach vorbei nach **H301a**

Einfach bei der Mensa runter,
vorbei am Asia Bistro,
raus Richtung H-Gebäude,
der Bunker mit den **orangenen Streben**,
da hocket mir drin.

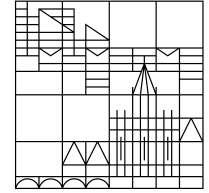

Herzlichen Dank und einen guten Start in das Studium!

Dr. Anna Vollert

Programmkoordination Bachelor

Fachbereich Politik- und Verwaltungswissenschaft

D 324, Sprechzeiten: Di + Mi, 9 – 11 Uhr und nach Vereinbarung

Tel.: +49 7531 88-3501

bachelor.polver@uni-konstanz.de

Fachschaft

Politik- und Verwaltungswissenschaft

Einführungswochen – Universität Konstanz

16.10.2023 - 20.10.2023

Wer ist eigentlich die Fachschaft?

„Die Fachschaft sind wir
alle!“

Wer ist eigentlich die Fachschaft?

Alle Studierenden des
Fachbereichs Politik- und
Verwaltungswissenschaft

Fachschaftsrat

- ... führt eure Ideen aus
- ... kümmert sich um eure Belange
- ... vertritt und verwaltet eure Interessen

Fachschaftssitzung!

Mail // Instagram // Website

Persönlicher Austausch

Was macht die Fachschaft?



POLITISCH

Vertretung der studentischen Interessen in verschiedenen Gremien und gegenüber den Professoren.

PERSÖNLICH

Studienberatung & Hilfestellung bei studienrelevanten Themen

GESELLSCHAFTLICH

Organisation von Partys, Kennenlern- und Einführungsveranstaltungen für die Erstsemester.

Was macht die Fachschaft?

Vertretung eurer Interessen in universitären Gremien
und Gremien der Verfassten Studierendenschaft

Mitarbeit am Fachbereich



Was macht die Fachschaft?

Organisation von Studienbegleitenden Events.



Was macht die Fachschaft?

Organisation von Events rund um das Studium.



Wir sind powalter und powaltrauds.



Was erwartet euch in den kommenden Wochen und Monaten?





Erstiwoche

Montag 16.10	Dienstag 17.10	Mittwoch 18.10	Donnerstag 19.10	Freitag 20.10
<ul style="list-style-type: none">• 10:00 - 11:30 Einführung BA PolVer• 11:45 – 12:30 Mensa- Führung• 15:15-16:45 Einführung B.Ed. Polwiss• 17:00 Uhr Flying-Dinner	<ul style="list-style-type: none">• 15:15 - 16:45 Einführung B.Ed. Polwiss• Ab 17 Uhr Kneipentour + Club Kantine	<ul style="list-style-type: none">• 12:00-13:00 Einführung IT & Bib• 15:15 - 16:45 Begrüßung durch den Fachbereich• 17:00 Uhr Speed- Dating	<ul style="list-style-type: none">• 10:00 – 11:30 Einführung Bachelor Nebenfach• 14:00 Bierrathlon• 22:00 Club Kantine	<ul style="list-style-type: none">• 10:00 Sport• 14:00 Stadtführung

Hier findet ihr uns:

Instagram: fs_polver

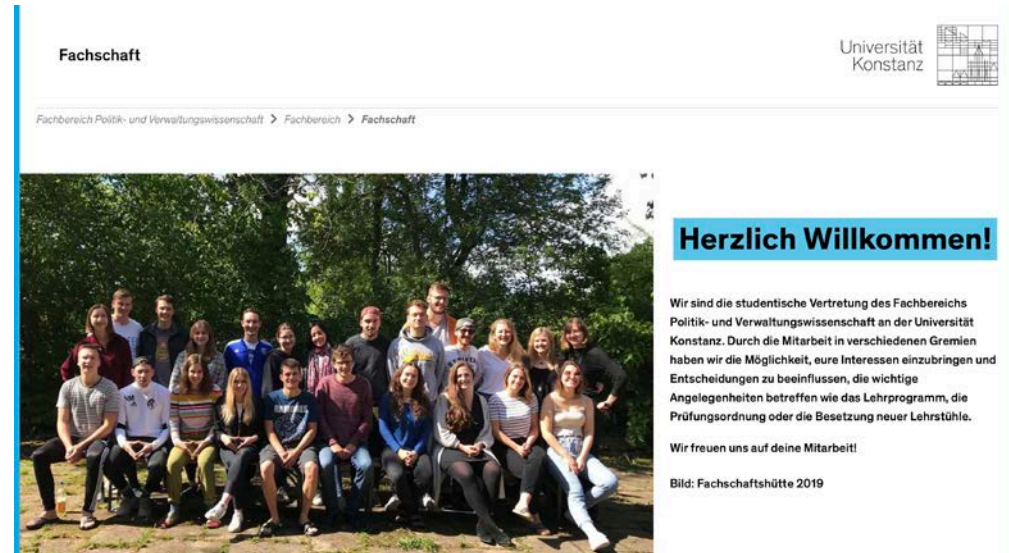
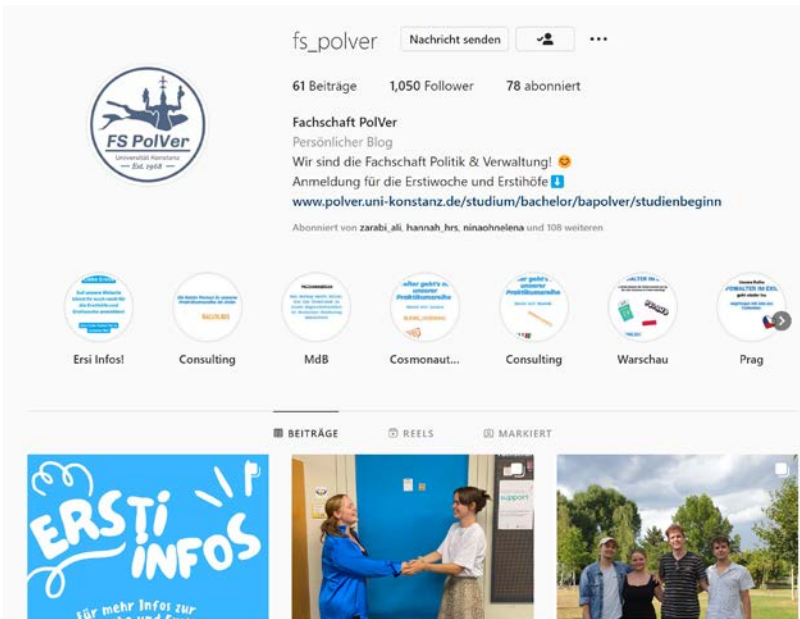

<https://www.polver.uni-konstanz.de/fachbereich/fachschaft/>

Eure Ansprechpartner*in



Fachschaftssprecherinnen:

Lisa Marie Noé
Yvonne Aichele

Kontakt:

fachschaft.politik-verwaltung@uni-konstanz.de

Lisa Marie: +49 1516 4974823

Yvonne: +49 152 24817578

Vorstellung der Fachschaftsämter

Fachschaftssprecherinnen

Lisa Marie Noé und Yvonne Aichele

Fachbereichsräte

Lisa Marie Noé und Lilly Fels

Sektionsrat

Lara-Joy Altenbeck

Fachschaftskonferenz (FSK)-Vertreter

Geray Gürgüz

Schatzmeister

Marie Lamparter

QSG-Beauftragte

Maya Seyfried

Medienbeauftragte

Lilly Fels

Sportbeauftragte

Emma Derix

Studienkommission:

Annika Beyerle

Paul Reimann

VertreterInnen in den Prüfungsausschüssen

Torben Peschka (BA)

Phillip Scherer (MA)

Naomie Hübler (MA)

Erste Fachschaftssitzung am
Donnerstag, den 26.10.22 um
17:00 Uhr, in Raum G227a



PolVer Erstis 2023

WhatsApp-Gruppe



Kommt in die Gruppe!

Vielen Dank euch!

Bis später!

**Eure Fachschaft Politik-
und Verwaltungswissenschaft**

Fachschaftssitzung:

Donnerstag 27.10

Fachschaftszimmer D310

Präsenzzeiten:

Montag - Freitag: 12-13 Uhr

**Herzlichen
Dank!**

**Wir wünschen Ihnen eine gute Zeit am
Fachbereich Politik- und
Verwaltungswissenschaft!**